

ROZHLEDOVÉ POMĚRY
M 1 : 250

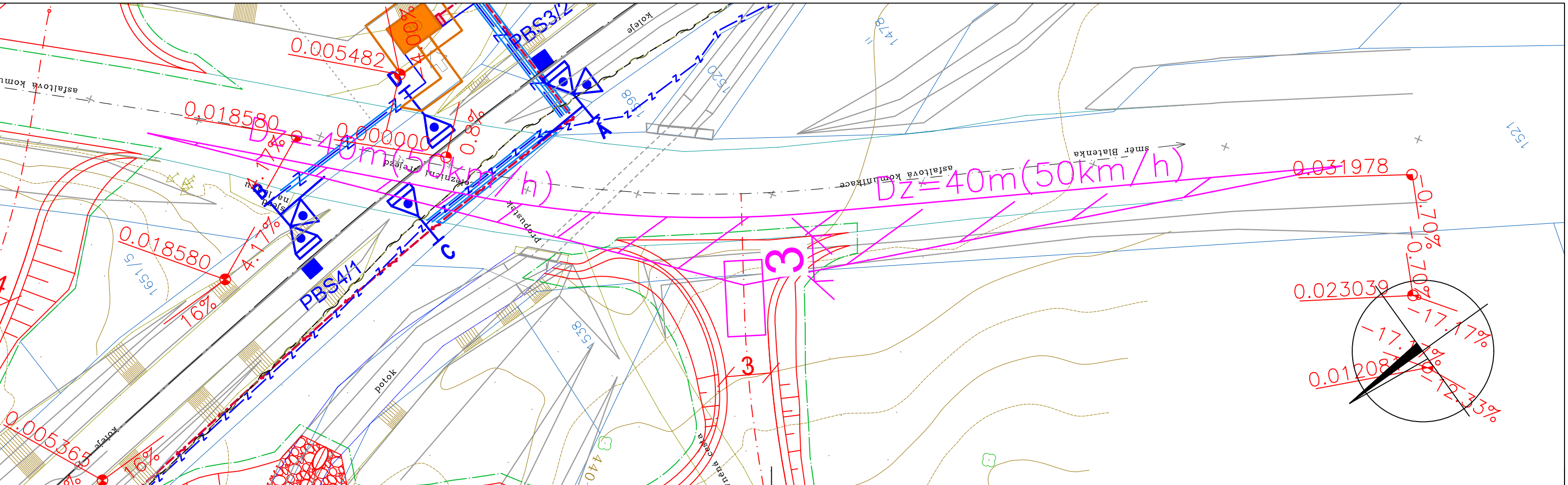
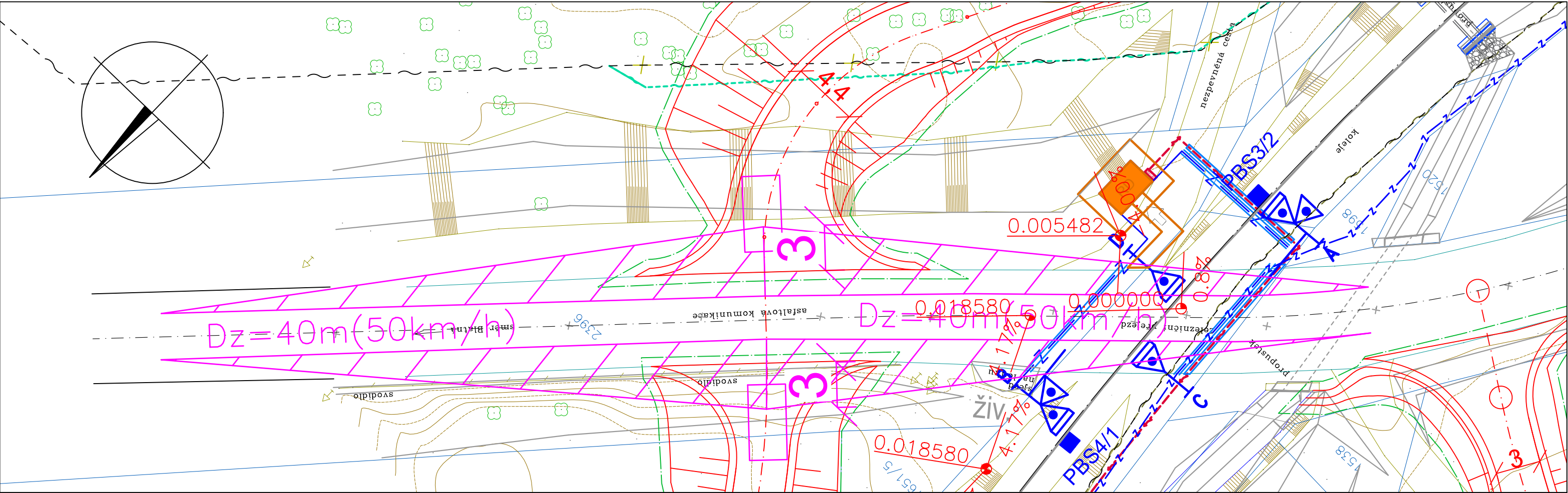

LEGENDA:

- STÁVAJÍCÍ STAV
- NOVÝ STAV
- HRANICE POZEMKU DLE KATASTRU
- ČÍSLO POZEMKU DLE KATASTRU
- HRANICE KATASTRÁLNÍHO ÚZEMÍ
- ČÍSLO BUDOV DLE KATASTRU
- HRANICE BUDOV DLE KATASTRU
- VRSTEVNICE S VÝŠKOU
- ROZHLEDOVÉ POMĚRY

Nové sjezdy na silnici III/1399 jsou z hlediska rozhledových poměrů posouzeny dle požadavků ustanovení ČSN 73 6101 (Září 2018) Projektování silnic a dálnic. Pro nově navržené sjezdy na silnici III/1399 s předpokládaným velmi malým dopravním zatížením jsou pro určení rozhledových trojúhelníků předpokládány tyto podmínky:

- Schéma rozhledu dle obrázku 22
- Délky stran rozhledových trojúhelníků dle tabulky 8
- Jedna odvěsna rozhledového trojúhelníku se dle výše uvedeného uspořádání uvažuje v délce stanovené tabulkou 8 dle hodnot Dz a podélného sklonu, a vynáší se na obě strany od osy sjezdu do osy přilehlého jízdního pruhu. Druhá odvěsna se vynáší do osy samostatného sjezdu tak, aby vrchol rozhledového trojúhelníku na výjezdu byl u sjezdu vzdálen 3,00 m od vnější hrany přilehlého jízdního pruhu.
- Rychlost vozidla pohybující se po silnici III/1399 je v obou směrech uvažována 50 km/h.

Délky stran rozhledových trojúhelníků:
- Dz = 40 m (50 km/h)
- m = 3,0 m

Rozhledový trojúhelník nového připojení sjezdu a polních cest je vykreslen v situaci. Jak je z této situace zřejmé, lze požadavek ČSN na rozhledové poměry považovat za splněný. V rozhledovém poli se nenachází nic, co by tvořilo překážku v rozhledu.

Orientační schéma:			
Podpis:		Datum:	
Revize:	Datum:	Popis:	Kontroloval:
000	07.04.2022	Definitivní odevzdání dokumentace	Ing. Stanislav Rýznar
Stavebník/Investor:		Správa železnic, státní organizace	
Adresa:		Dlážděná 1003/7, 110 00 Praha 1	
Zástupce investora:		Stavební správa západ	
Adresa:		Sokolovská 1995/278, 190 00 Praha 9	
Zhotovitel stavby:		SAGASTA s.r.o.	
Adresa:		Novodvorská 1010/14, 142 00, Praha 4 - Lhotka	
Kontakt:		T: +420 261 344 100 E: info@sagasta.cz	
Zhotovitel objektu:		SAGASTA s.r.o.	
Adresa:		Novodvorská 1010/14, 142 00, Praha 4 - Lhotka	
Kontakt:		T: +420 261 344 100 E: info@sagasta.cz	
Hlavní projektant (HIP):		Specialista:	Odpovědný projektant:
Ing. Stanislav Rýznar		Bc. Michael Pilař	Ing. Petr Pacák
Zpracovatel:		Bc. Michael Pilař	
Název stavby/akce:		Výstavba PZS (P1352) v km 24,254 trati Březnice - Strakonice	
Název části:		Pozemní komunikace	
Název objektu:		Náhradní komunikace	
Název přílohy:		Rozhledové poměry - situace	
Název dílčí části přílohy:		TUDU:	
Kraj:		Katastrální území:	043108
Jihočeský		Blatná, Sedlice	
Stupeň dokumentace:		Datum zpracování:	Formáty:
DUSP		06/2021	4XA4
Měřítko:		1:250	
Stupeň dokumentace:		Číslo:	Objekt:
5 6 3 2 0 0 0 1 3 1		D 2 1 8 X	S 0 1 1 5 0 0 1
DOKUMENTACE LZE UŽÍVAT POUZE VE SMYSLU PŘÍSLUŠNÉ SMLOUVY O DÍLO. VÝKRES, ČI JEHO ČÁST, MŮŽE BÝT KOPÍROVÁN NEBO JINÝM ZPŮSOBEM ROZŠÍŘOVÁN POUZE PO PŘEDCHOZÍM SOUHLASU SAGASTA, s.r.o.		Příloha: 2 1 0 4 0 0 0	